NASES
NÁRODNÁ AGENTÚRA PRE SIEŤOVÉ A ELEKTRONICKÉ SLUŽBY

Prehľad noviniek

Aktuálne informácie k elektronickej komunikácii v mesiaci Marec 2023

Marec – mesiac dane z príjmu

Pre zárobkovo činné osoby je mesiac marec nielen mesiacom knihy, ale aj daňových povinností. Lehota na podanie daňového priznania (DP) k dani z príjmu je do 31. marca. Dovtedy je potrebné daň aj zaplatiť. Tento rok pripadá 31. marec na piatok.

Pokračovať v čítaní

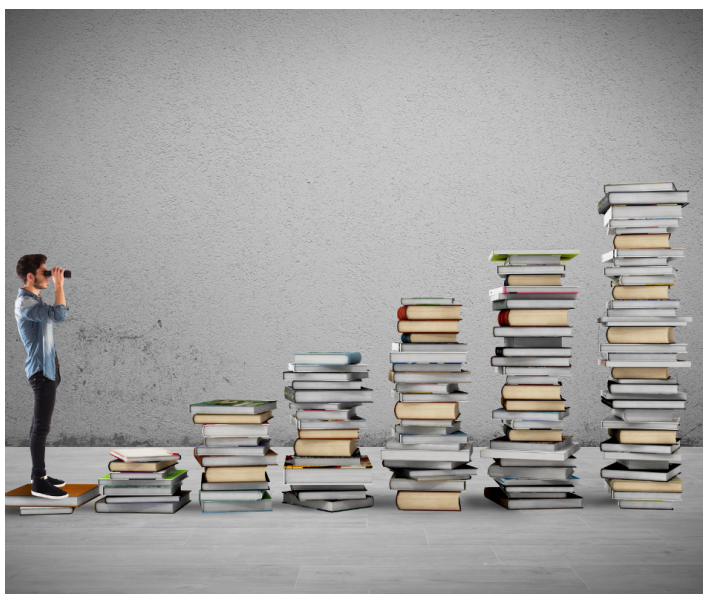

Úrady práce preplácajú vzdelávacie kurzy

Rezort práce, sociálnych vecí a rodiny schválil projekt
Nestrať prácu – vzdelávaj sa. Vzdelávacie kurzy podľa vlastného výberu úrady zaplatia v plnej výške. **Vzdelávanie musí byť úspešne ukončené najneskôr 15. októbra 2023.** Žiadosť o zaradenie do evidencie môžete podať aj elektronicky.

Pokračovať v čítaní

Opätovné spustenie e-služby k energodotáciám

Od 21. februára 2023 je opätovne spustená elektronická služba na predkladanie žiadostí o poskytnutie dotácie na energie (elektrika a plyn). Dotácia má pokryť zvýšené náklady dodávateľov na zemný plyn a/alebo elektrinu, ktoré sú priamym následkom vojny na Ukrajine.

Pokračovať v čítaní

Rodinná kalkulačka po novom - zmeny od roku 2023

Inštitút finančnej politiky pre vás pripravil novú službu – **kalkulačku na výpočet prídavkov na deti a daňového bonusu**. Od 1. júla 2022 a následne od začiatku roka 2023 sa zvýšili sumy prídavku na dieťa aj daňového bonusu.

Pokračovať v čítaní

Platenie daní kartou? Zapojte sa do testovania!

Finančná správa spúšťa pre verejnosť pilotné testovanie úhrady dane z príjmov a spotrebných daní vrátane preddavkov. Môžete si túto novinku vyskúšať v predstihu. Stačí len, ak sa nahlásite call centru finančnej správy, ktoré vám zašle manuál, ako platbu kartou uskutočniť

Pokračovať v čítaní

Obsah dokumentu má len informačný charakter

Ústredné kontaktné centrum: +421 2 35 803 083, kontaktný formulár
© Odbor informačného obsahu NASES, 2023

Odhlásiť sa